Obsidian LADYS-MANOR OBSIDIAN

0200HO11977 MERRIMAC x GRANITE x MILLINGTON

LADYS-MANOR GRNT OOHM
DAM

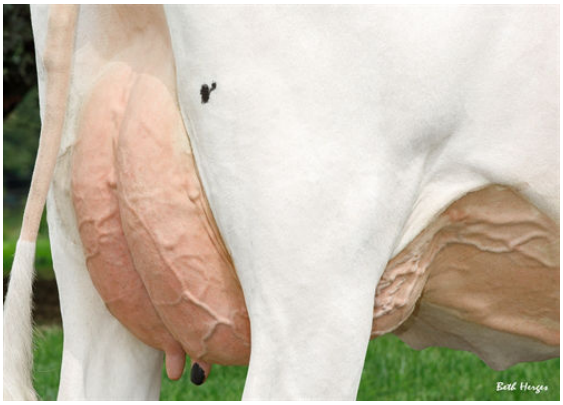

LADYS-MANOR GRNT OOHM
DAM

LADYS-MANOR GRNT OOHM
DAM

FERTILITY FIRST CALVING EASE ROBOTREADY

NO-FLA MERRIMAC
LADYS-MANOR GRNT OOHM VG-85-3YR-USA DOM
PROGENESIS GRANITE
LADYS-MANOR MILTN OOMPA
DE-SU MILLINGTON 12074
LADYS-MANOR DORCY ODA EX-93-2E-USA DOM

GMACE LPI +3554 PRO$ 2505

DPF RDF BLF CNF BYF MWC CVF HH1F HH2F HH3F HH4F HH5F HH6F HCDF HMWC

Reg. #: HO840M3200270308	aAa: 432516	AVM: 561,135
Nasc: 07/07/2019	Kappa Caseína: AB	Beta Caseína: A1A1

PRODUÇÃO 82 Rebanhos 753 Filhas 84% Rep. GMACE 25*APR

Leite kg	Gordura kg	Gordura %	Proteína kg	Proteína %
-187	**112**	**+1.08**	**31**	**+0.33**
Eficiência Alimentar **99**	BMR **101**	Eficiencia em Metano **111**		

SAÚDE e REPRODUÇÃO **Immunity 101**

Perm. Rebanho	**107**	Imunidade das Vitelas	**93**
C.S.	**108**	Facilidade de Parto	**107**
Fertilidade Filhas	**101**	Facilidade de Parto das Filhas	**106**
Escore de Condição Corporal	**104**	Velocidade Ordenha	**96**
Resistência a Mamites	**106**	Temperamento	**101**
Persistência Lactação	**101**	Resistência Doença Metabólica	**105**

CONFORMAÇÃO 51 Rebanhos 217 Filhas 81% Rep. GMACE 25*APR

Conformação	**3**	Força Leiteira	**1**
Sistema Mamário	**4**	Garupa	**0**
Pernas & Pés	**0**		

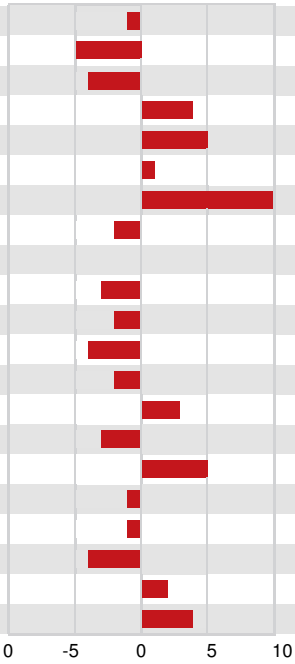

Profundidade Úbere	Profundo	**1D**
Textura Úbere	Indesejável	**-5**
Lig. Médio	Fraco	**-4**
Inserção Úbere Anterior	Forte	**4**
Coloc. Tetos Anteriores	Fechados	**5C**
Altura Úbere Posterior	Alta	**1**
Largura Úbere Posterior	Larga	**10**
Coloc. Tetos Posteriores	Abertos	**2W**
Comprimento Tetos	Curtos	**0**
Ângulo Casco	Fraco	**-3**
Profund. Talão	Raso	**-2**
Qualidade Óssea	Grosseira	**-4**
Pernas Vistas de Lado	Retas	**2S**
Pernas Vistas de Trás	Paralelas	**3**
Estatura	Baixa	**3S**
Largura Peito	Largo	**5**
Profundidade de Corpo	Raso	**-1**
Angulosidade	Grosseiro	**-1**
Lombo	Fraco	**-4**
Ângulo de Garupa	Ísquios Baixos	**2L**
Larg. da Garupa	Larga	**4**